



農業資材価格高騰
緊急支援対策

和牛生産農家に配合飼料を無償配布



竹山 昭徳さん所有「ながおか589」号 優等賞首席！

【雌子牛の部】



「ながおか589」号と竹山 昭徳さん(左)

西諸県郡市畜産販売農業協同連合会主催の子牛郡品評会が1月13日、小林地域家畜市場で行われ、出品牛46頭の中から、竹山昭徳さん所有の「ながおか589」号が、優等賞首席に輝きました。

【雌子牛の部】優等賞首席

「ながおか589」号

父・・・二刀流

母の父・・・耕富士

母の祖父・・・糸北国

令和4年2月28日生

竹山 昭徳さん(野尻町)

講評

雌子牛

新年明けましておめでとうございます。

今回の品評会は出品頭数が小林10頭、高原12頭、野尻15頭、えびの9頭、計46頭の出品でした。

46頭の平均日齢は282日で平均体高は117.3cm(発育判定は+1.83σ)で発育も良好であり+3.0σ以上(月齢で発育曲線オーバー)の過大牛は1頭でした。

種雄牛別では宗守富士、二刀流各10頭、耕富士6頭、富久竜5頭、満天白清、美津秋各3頭、秀正実、白隆、神照栄各2頭、桃白鵬、秀百合久、勝美利各1頭でした。入賞等級頭数は、優等賞9頭、壹等賞23頭、貳等賞14頭でした。優等賞に選定した種雄牛は宗守富士3頭、二刀流2頭、美津秋、富久竜、桃白鵬、耕富士各1頭でした。

今回の優等賞首席には、野尻町 竹山 昭徳氏出品の「ながおか589」号(二刀流×耕富士×糸北国)「298日齢・体高118.2cm・発育(1.69σ)」が選定されました。

この子牛は、均称、発育、体積、体上線、体下線、体幅、肩付、腹容、皮、骨味等に優れ輪郭鮮明で種牛性のある子牛でした。栄養度判定も「6」と管理が行き届いていました。

全体的には、発育、体伸、体上線、中軀、尻幅、毛質等の良い子牛が見受けられました。惜しまれる点は、肩端、肘後、尻の形、外腿、肢勢、毛色等でやや劣っているものが散見されました。栄養度「7」以上で判定した子牛は7頭でした。

各郡セリ市が随時開催されていますが、なかなか厳しい状況です。子牛の個体管理に注意し価値観を落とさぬ様、気配りを
お願い致します。



【西諸畜連 岡原広明】

小林地域家畜市場 初セリ当日の最高値147万円！！

1月18日、小林地域家畜市場で令和5年の初セリ市が行われました。

セリ初日は、県議会議員はじめ、小林・えびの市長、高原町長、JA宮崎経済連副会長、各行政機関・家畜市場の代表者出席のもと初セリ式典が行われました。

まず、式典では各関係機関の代表者による鏡割りが行われ、和牛振興会 濱崎一正会長による乾杯の後、宮崎牛西諸振興会 坂下信雄会長の三本締めで初セリ市の開始となりました。

初セリ当日のセリ価格最高値は147万円で取引されました。



初セリでの鏡割りの様子



JAこばやしきんかん部会 完熟きんかん『たまたま』解禁!!

1月16日完熟キンカン『たまたま』の出荷販売が解禁となり、収穫が始まりました。

現在、部会員数6名のきんかん部会（白ヶ澤厚部会長）のみなさんが約1畝のハウスで栽培に取り組み、3月末までに約20トンの出荷を見込んでいます。

白ヶ澤部会長は「新型コロナ感染拡大の影響で思うような研修等ができませんでしたが、部会員全員、丹精込めて栽培をしてきました。今年も美味しいきんかんを沢山の方に食べていただきたいです。」と話されました。



宮崎中央卸売市場初競りの様子

完熟きんかん「たまたま」は、ハウス栽培で樹上完熟。大きさや糖度など、厳選されたものだけが『たまたま』と、県の認証ブランド名がつけます。

2019年1月15日より「栄養機能食品（ビタミンC・ビタミンE）」として販売しており、皮ごとまるかじりすると、程よい酸味と濃い甘みが口いっぱいに広がります。

- 糖度16度以上の大玉で直径2.8センチ以上
- 糖度18度以上の大玉で直径3.2センチ以上

たまたま

たまたまエクセレント

JAこばやしきんかん部会

『安心・安全・美味しいきんかん』の提供を目的に目揃え会開催!!

宮崎県ブランド・完熟きんかん「たまたま」で知られるキンカンの解禁日を迎えるにあたり、JAこばやしきんかん部会（白ヶ澤厚部会長）は1月11日に小林集荷所で目揃え会を開催しました。

本年産のきんかんは、昨年夏に台風14号の被害を受けましたが、10月以降は日照時間が長かったため、糖度が高く玉太りも2L以上が中心でともに良好。きんかんは生産者自ら選別し箱詰めを行うため、宮崎県ブランドとして『安心・安全・美味しい農産物』を提供することを目的として出荷を行います。



説明しながら規格ごとに分ける職員

JAこばやし 令和5年 仕事始め式

1月4日、JAこばやしは当JA本所で令和5年の仕事始め式を行いました。

入佐組長は「個人の目標をしっかりと持って活動することが大切であり、地域から必要とされるJAを目指し、役職員一丸となって事業活動に取り組んでいきましょう」と年頭のあいさつをしました。

本年も決意新たに、組合員・地域住民からのご理解とご協力を得ながら、対話を大切にし、組合員の『声』に基づく運営を徹底し、『持続可能な地域農業を支えるJAこばやし』の構築に向け、職員一丸となって邁進してまいります。



年頭のあいさつをする入佐組長

小林秀峰高校へ 農業設備寄贈式

JAこばやし、JA共済連宮崎は1月24日、小林秀峰高校へ将来の担い手育成支援として細霧設備を寄贈しました。

入佐美昭組合長は「第12回全国和牛能力共進会での優等2席(高校および農業大学の部)等、学校や生徒の頑張りが地域に元気を与えていただいています。今回の寄贈による学習環境の整備が、より良い農業学習に繋がります。更に地域・県内に希望を届けてくれることを期待します。」と挨拶し、目録(寄贈品パネル)の贈呈を行いました。

小林秀峰高校黒木篤校長より、「生徒は地域と共に連携・協力を得ながら成長しています。今回の支援を通じた生徒の成長が地域に貢献できる担い手へと成長してくれると思います。」とお礼を述べられました。

今回の取り組みは、JA共済の地域貢献活動の一環として、将来本県農業の担い手となる農業就農者に求められる知識・技術の習得支援を目的として、県内農業系高校・大学に農業関連機材を寄贈するものです。



温室ハウス内設備の様子



農業設備寄贈式での集合写真



花の生育について説明を受ける様子

オートパルこばやし「新春初売フェア」



車両展示の様子

令和5年1月14日・15日の2日間オートパルこばやしは、ディーラー6社の協賛により新車・中古車の新春初売フェアを行いました。

会場には、今話題のスポーツやレジャーに適したSUV車や新型軽自動車、特選中古車等が展示され、乗用車や軽トラック等の購入を目的に来られたお客さまはお目当ての車種の説明を熱心に聞いていました。

オートパルでは、今後も特選車を常時展示してまいりますので、お気軽にお問合せください。

寒い中、御来場頂き誠にありがとうございました。

JA女性部 「3年ぶりに新年旅行開催」



唐津神社での記念撮影

女性部(松田まり子本部長)は、1月22日~23日福岡県のJA糸島産直市場「伊都菜彩」や大宰府天満宮を巡る新年旅行を開催しました。

参加者は、コロナ禍のため少なかったのですが、皆さん久しぶりの旅行をとっても楽しんでいただき、福岡や佐賀の美味しいお食事を堪能されていました。

コロナ禍・ウクライナ情勢・円安等により農業環境は非常に厳しい環境が続いており、持続可能な農業生産活動に甚大な影響が生じています。農業資材価格高騰緊急支援対策として、園芸・畜産農家の経営支援のため、令和4年度からJAこばやし独自で、2億5千万円の緊急支援対策を講じており、その一環として和牛生産農家へ配合飼料の無償配布を実施しました。

1月10日～11日は出口振興センター、11日は野尻統轄支所、12日～13日は西諸畜連、16日は須木支所倉庫前で配布いたしました。

管内和牛生産農家約1,000戸に飼養規模に応じて5袋～35袋を配布。今回の支援対策総額3千5百万円です。



出口振興センターでの配布の様子①



西諸畜連での配布の様子①



出口振興センターでの配布の様子②



西諸畜連での配布の様子②

令和5年 乾牧草初売り

購買事業部門は、農業者の所得向上を目的に、農業生産性向上に向けた仕組みづくりとして、良質生産資材の大量仕入れによる低コスト化を図り、年間を通して特別フェアを開催しています。

1月24日、西諸畜連・本所で乾牧草フェアを開催しました。

乾牧草は 128件の予約申込があり、オーツヘイMH-1 126.0ト(前年比81%)、オーツヘイMH-2 51.1ト(前年比105%)、ルーサン25.3ト(前年比96%)、スーダン7.5ト(前年比55%)の合計209.9ト(前年比86%)が取引されました。次回は5年4月に開催予定です。



トレーラーから牧草を降ろす様子



牧草積み込みの様子

二十歳を祝う会

家族の支えに感謝して。6名が大人の仲間入り

私は今年で20歳という節目の年を迎えることができました。

こうして迎えることができたのは、家族や職場の先輩方の支えがあったからこそなので、感謝の気持ちを忘れることなく、これからは大人としての自覚を持ち、一日でも早く自立できるよう頑張っていきたいと思います。

【中央支所 志村 乙花】



私は今年20歳を迎えることができました。

入組してから2年がたちましたが、まだまだ分からないことばかりなので先輩方に聞きながら日々の業務を頑張っていきたいです。また、これまで支えてくださった方々に感謝を伝えたいと思います。

【中央支所 宮原 志真】



JAに入組して3月で2年になります。たくさんの方々に出会い、多くのことを学ぶことができました。

20歳の節目を迎え、考え方や自分自身の行動を改め、大人の一員としての自覚をもって過ごしていきたいと思っています。

まだまだ力不足なこともあり、勉強する事、身に着ける知識など多くあります。

今後も笑顔忘れず、組合員の方々に信頼していただけるよう、多くのことに挑戦し、努力を忘れず仕事に向き合いたいです。

【西支所 八重尾かすみ】



1月11日、JA 職員6名の「二十歳を祝う会」を本所で行いました。

入佐組合長は「大人の仲間入りおめでとうございます。ご家族、日々への感謝を忘れず、健康に気を付け、仕事に努めてください。更なる飛躍を期待しています。」と祝辞を述べました。

大人の仲間入りをした職員は、今後の抱負を次のように話しました。

私は、20歳を迎え、社会人として2年目になりますが、仕事では先輩方に助けていただければ幸いです。これからは日々努力し早く一人前になれるよう頑張りたいです。

また、大人としての自覚や責任感を持ち、周りを見て行動ができるような大人になりたいです。

【高原・金融共済課 八重尾千優】



私は今年20歳になり大人の仲間入りをしました。JAに入組してから2年が経ちました。

まだまだ分からないことも多くできないこともあるので経験を積みたくさんの方のことを学びたいと思います。

【北支所 兒玉 未来】



私は今年20歳を迎えて大人の仲間入りをいたしました。社会人になり2年目になります。これまでとは違い、大人の付き合いも増えます。飲酒には十分に気を付けます。

また、一日でも早く諸先輩方に追いつけるよう頑張っています。

【北支所 川崎 思音】



被覆資材等価格高騰対策緊急支援事業のご案内 (再)

現在、宮崎県では農業用資材の急激な高騰による農業経営者への影響を緩和するため、作物生産に影響が大きい被覆資材等の価格上昇の一部を補助する事業が実施されております。

申込期限が設定されておりますので、まだ申込されていない方や、追加で当事業をご利用される方は申込をお願いします。

○補助対象資材

- ①施設園芸 (ハウスの外張、内張資材)
- ②露地園芸 (園芸用マルチ、果樹用タイベックマルチ)
- ③飼料作物 (サイレージ用ラップ)

※園芸用マルチは①施設園芸との併用は出来ません。

※第1回受付を、令和4年12月16日～22日の5日間行いました。

(令和4年6月15日～10月31日に購入された方のみ)



○補助対象期間

令和4年6月15日より令和5年2月28日までに購入した資材

※上記期間に購入し、令和5年3月31日までに使用する物が対象になります。

○申込期限

- ・令和5年2月28日(火)まで

○申込方法

- ・各支所に申込書がありますので、必要事項を記入し購入伝票を添付して期日までに提出してください。

- ・1圃場1回限りの補助となります。

※この事業は資材を購入した業者(JA、資材メーカー等)での申込となります。

【お問い合わせ】

農業企画室

☎23-1676

【令和5年2月期 人事異動】

辞令発令日：令和5年2月1日

	氏 名	新 任	旧 任
【正職員】	深 田 利 春	くらし企画課長兼務	経済部長
	松ヶ迫 哲 也	中央会派遣	くらし企画課長
	横 山 いづみ	中央支所 L A	野尻金融共済課
	谷 山 健太郎	北支所	共済課
	内 窪 彩	総合リスク管理課	北支所 L A
	石 田 栞 奈	中央支所 L A	高原金融共済課
	山之口 裕 紀	高原金融共済課 L A	西支所
	西ノ村 尚 也	北支所 L A	北支所
	宮 脇 瑠 奈	高原金融共済課	中央支所
	瀬戸山 満 旭	野尻金融共済課 L A	中央支所 L A
	宮 原 志 真	中央支所	北支所
	花 原 法 雄	共済課	中央支所 L A
	恒 吉 美佐紀	管理課	高原金融共済課 L A
【特 定】	上 田 康 平	西支所	総合リスク管理課
【嘱 託】	鬼 塚 里 美	北支所	管理課
	大久保 和 彦	企画管理部 本所建設担当チーフ	常務付中央会派遣
【準職員】	小 村 久美子	高原金融共済課	野尻金融共済課

和牛

子牛に十分な防寒対策を

年間を通じて一番寒い時期が来ました。2月は、寒暖の差が大きく急激な温度の変化は牛にも大きなストレスを与えることとなります。特に免疫のない子牛は十分な防寒対策をとれていない環境下では、抵抗力が低下し風邪や下痢症状を頻繁に起こし十分な発育は期待できません。病気になるまいにも毎日の観察がもっとも大切で、最低でも朝と夕方の2回は不可欠ですが、それ以外の時間帯もできる限り時間をかけて牛を「見て」「触れて」ください。病気悪化の原因のほとんどが不注意によるものですが、それを予防出来るのは生産者の皆様です。牛舎に多く足を運び事で病気の早期発見、早期治療へとつながります。夜の巡回は、寒くても牛の為です。特にがんばりましょう。

<観察のチェックポイント>

- 寒気、すきま風が直接体にあたらないか？
コンパネやベニヤ板等で仕切り直接風が当たらない様工夫する。
- 床が乾いているか？
冷たく湿った牛床には、ノコズ・ワラ等を十分に敷き清潔にする。
- 飼料を給与するときに食べにくるか？
- 前日より食べる量は減っていないか？
- 飲水（できれば凍りそうな水より、ぬるめの水）
- 首をなげて寝ていたり、立っている時に首を下げて元気がない。



◀和牛担当：
大出水 光広▶

鼻水、せき、耳がたれている、鼻が乾いている、呼吸が速い、眼がとろんとしている時などは一般的な病気のサインです。

また少しでも牛の状態がおかしいと感じたら、牛の体温を計ることも大切です。

観察は時間をかけて1頭1頭の状態を見極め、今年の冬を乗り切り牛飼いにがんばりましょう。

広報誌ふれあい1月号 お詫びと訂正

当JAの広報誌「ふれあい1月号」の令和4年12月期子牛セリ市支所別結果表につきまして、総平均の内容に誤りがございました。

深くお詫び申し上げますとともに、次のとおり訂正させていただきます。

(単位：頭、円)

①誤

支所	性別	総平均
小林	雌	698,759
	去	815,281
	計	765,877
高原	雌	697,408
	去	815,489
	計	765,731
野尻	雌	723,500
	去	812,034
	計	779,390



②正

支所	性別	総平均
小林	雌	583,561
	去	660,080
	計	625,211
高原	雌	570,863
	去	671,823
	計	630,022
野尻	雌	577,222
	去	667,112
	計	622,964

(単位：頭、円)



1月期子牛セリ市風景

(単位：頭、円)

増減比較表	性別	今回(令和5年1月)		前回(令和4年12月)		前年(令和4年1月)			
		頭数	平均	頭数	平均	頭数	平均	増減	
	雌	447	541,134	489	579,421	-38,287	435	650,216	-109,082
	去	590	629,051	597	664,378	-35,327	547	795,071	-166,020
	計	1,037	591,154	1,086	626,124	-34,970	982	730,904	-139,750

令和5年1月期子牛セリ市支所別結果表 平均価格 59万1千円

(単位：頭、円)

支所	性別	頭数	総平均	前回12月平均価格	前年1月平均価格
小林	雌	230	549,149	583,561	657,432
	去	328	621,627	660,080	799,626
	計	558	591,753	625,211	737,909
高原	雌	148	525,525	570,863	641,190
	去	160	633,160	671,823	780,605
	計	308	581,439	630,022	717,235
野尻	雌	69	547,896	577,222	644,262
	去	102	646,476	667,112	804,633
	計	171	606,698	622,964	732,327



原料
甘藷

もとくされびょう
**かんしょ茎・根腐敗症「サツマイモ基腐病」を
蔓延させないために育苗床・種子及び圃場の
消毒の徹底に努めよう!!**

●種子消毒

黒斑予防のため、トップジンM水和剤200～500倍液に20～30分間浸漬してください。

●育苗床

育苗床は、育苗ハウス+トンネルで、植付前50～60日間伏込をし、床温を20℃以上に保つようにしてください。尚、育苗床の消毒は、伏込前にバスアミド微粒剤・クワトロピクリンくん蒸剤にて取扱いに注意し、しっかりとガス抜き処理を行ってください。

※地温9℃以下になると腐敗しやすくなります。

●管理

萌芽までは30℃に保ち、萌芽後の日中温度は25℃前後を保ってください。

灌水は地温を下げないように11時～12時頃行い、伸びが悪い場合は液肥(特2号など)を500倍に薄めてから追肥し、採苗後も次の苗に備えて追肥してください。

育苗中は、温度管理によって萌芽揃い・苗の成長に影響しやすいので、外気温が上がらない場合は、二重トンネルかパオパオで被覆してください。

また、日中は外気温が低いので直

接的な換気は地温を下げることでありますので、外張りの開閉で調整してください。なお、地温を上げるためにパオパオの直接被覆も効果的です。

植付10日前からは、日中が暖かい日は、できる限り換気をおこない外気に慣らして、灌水も徐々に減らして丈夫な苗に仕立ててください。

●植付

苗は基部2～3節を残して切り、長さ25～30㎝、7～8節目で硬くなっていないものを取り、10㎡当たり2,500～3,000本程度準備してください。植付前に、立枯れ・苗立枯れ病予防のためベンレート、またはベンレートT水和剤を使って苗の消毒をしっかりとおこない、植付に備えてください。取り置きは5日まで、コンテナ毎にポリフィルム等で包み、涼しい日陰に立て置いてください。4月上旬～5月下旬までの植付が遅れないように、圃場準備等も早めをお願いします。

**かんしょの茎・根腐敗症の対策を
しましょう!!**

地際部からの茎の枯れや芋の腐敗などの症状が発生しています。被害発生を防ぐために次の対策をしま

しょう。

○圃場内の茎や芋などの残さを圃場外に持ち出し処分する。

○本年作で実施する対策では

- 1、病害圃場では、連作での栽培は控える
- 2、病害圃場の芋は、種子として使用しない
- 3、病害のない健全な種子を使用する

●まずは、育苗対策

- 1、育苗床の土壤消毒を実施する。
- 2、ウイルスフリー苗や病害感染のない圃場の芋で育苗する。
- 3、育苗・挿苗時は、種子・苗の消毒を実施する。

消毒液は使用する日に調合し、翌日まで使いまわさない。

○圃場及び定植後の対策

- 1、圃場の移動時は農機具の洗浄消毒
- 2、しおれや葉の黄化、枯れがないか観察
- 3、発生した圃場の作業は一番最後にする

発病株(つるや塊根)は速やかに抜き取り、近くにかんしょが栽培されない場所で、適切に処分する。

疑わしい症状や不明な点がある場合は、ご連絡ください。



◀甘藷担当:
丸山 竜二▶

JAこばやし資材課 **222名の皆さんが廃棄物回収をご利用**

「農業用廃棄物(特別品目)」は産業廃棄物であり、排出業者である農家が、自らの責任において適正に処理することが義務づけられています。JAこばやし資材課は12月17日、廃ビニール・廃ポリ等で処分できないブルーシートやネット類をはじめとする特別対象品目の使用済や使用不能となった農業資材等の農業用廃棄物回収を行いました。

当日は、小林集送センター、高原集荷所、野尻青果物集送センターの3ヶ所に回収場所を設け、222名の方々が20,005㎏。(前年対比79.2%)の農業用廃棄物を持ち込んでいました。今後も、組合員の皆様にご利用しやすいよう年2回実施予定です。引き続きご利用くださいますようお願いいたします。

また、廃ビニール・ポリについても同様、不法投棄・野焼きは法律で禁じられております。農業者は自らの責任において適正に処理しなければなりません。農業用廃プラスチック回収日も設定してあります。回収日はJAカレンダー・同広報誌の行事予定に掲載されていますのでご利用ください。



持ち込まれた廃棄物を回収する様子

令和5年度 営農とくらしの展示会

日時

3月4日・5日

午前9時～午後3時

会場

西諸県都市畜連

大・中・小農業機械、自動車、
カー用品、ガス器具、資材等
多数展示即売!!

- 農業機械、自動車、カー用品、ガス器具
- 畜産資材、農産資材
- 生活資材（食料品、日用雑貨、衣料品等）
- 野菜即売（地産地消）
- 年金・ローン・共済・プリアール相談会

※新型コロナウイルス対策の為、マスク着用をお願いします。



消費拡大

牛肉・豚肉販売



百笑村
新鮮野菜

【女性部】

うどん販売します。



水稻農薬・飼料作除草剤
早期取引フェア



●主催／JAこばやし

●協賛／農機部会、青年部・女性部、経済連

■お知らせ■
機械銀行の利用料金改定について

このたび、世界を取り巻く原材料・資材等の価格高騰の影響により、機械銀行の部品価格の高騰に伴い、現状の料金を維持することが困難な状況となりました。生産者の皆様には、大変ご迷惑をおかけ致しますが、令和5年2月1日より下記の通り利用料金を改定させていただきますので、何卒ご理解賜りますよう宜しくお願い申し上げます。

- (機械名) (10aあたり)
- ・プランターマルチ 12,000円
 - ・馬鈴薯掘取り機 5,000円
 - ・土壌消毒機(小) 5,000円
 - ・畝立て機 5,000円
 - ・ごぼう管理機 3,000円
 - ・マルチャー 3,000円



機械のご利用に関するお問い合わせ先

- 小林集送センター TEL: 22-7938
- 高原集荷所 TEL: 42-0015 (園芸農産部 園芸課)

保揚枝原土地改良区
「春を呼ぶ畦焼き」



保揚枝原土地改良区では、畦焼きを毎年1月末から2月始めにかけて行っています。今年は1月29日に組合員40名が参加して行いました。

土地改良区は市内に13地区ありますが、令和5年4月に9地区が統合し、小林土地改良区になります。

大部実男理事長は、「小林市の中でも一番小さい改良区ですが、組合員の協力があり、まとまりのある住民に見守られた素晴らしい所です。」と話されました。



畦焼きに参加された
大部理事長

正解者の中から3名の方に記念品をプレゼントいたします。

■応募要領

ハガキまたはFAX(23-7802)に、クイズの答え・住所・氏名・年齢・イラスト、ご意見、ご要望、身近な出来事等ありましたらご記入の上、下の宛先へお送りください。

■宛先

〒886-8520
小林市細野1321番地
JAこばやし管理課

■締切り日

2月25日の消印まで有効

■「あったかおたより」への掲載

ご意見、ご要望、身近な出来事等は、おたよりコーナーで紹介しておりますが、匿名を希望される方はその旨をお書きください。

*当選は、記念品の発送をもって発表に代えさせていただきます。

◎先月号の答え

「ユキオロシ」



パズル? 頭の体操

□二重マスの文字をA~Eの順に並べてできる言葉は何でしょうか?

- | | | | | | | | | | | | | | | | | |
|----|------------------|----|-----------------|------|-----------------|---------------|-------------------------|------------|------|------------------|------|-----------------|-----------|-----|-----------------|-----------|
| 20 | 19 | 17 | 16 | 14 | 13 | 11 | 10 | 8 | 7 | 6 | 4 | 1 | | | | |
| る員 | ひな祭りのうしお汁によく使われる | 出す | 宿屋のこと。漢字では旅籠と書き | よやかな | スタッドレスからノーマルに替え | 中華がゆなどにのせる赤い実 | つくのはうそ、吹くのは雪解けて川の——が増えた | 石が細かく砕けたもの | ンの画家 | 跳ね上げたひげが特徴的なスペイン | にある県 | ウドの生産量が日本一の、北関東 | ぐっと辛抱すること | 付けて | 入試のときはケアレス——に気を | ひな人形に供える餅 |

タテのカギ

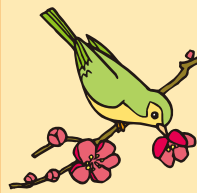

ヨコのカギ

- 暑さ寒さも——まで
- 佐渡、淡路、隠岐といえ
- 多くの受験生が解くもの
- 数字ではxやyで表すことが多い
- ツクシはこの植物の胞子茎です
- 飛行機が飛び立つこと
- 薄く切ったもの。——チーズ
- 山下公園や中華街があります
- 卒業式で『——の光』を歌った
- イルカのヒット曲『——雪』
- 衣服に付いている、洗濯表示などが載っている部分

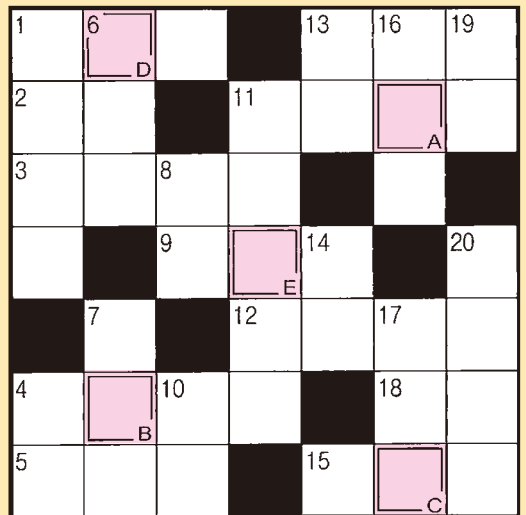

女性部 おすすめレシピ

いかと大根の明太和え



- 《材料》(2人分)
- するめいかの胴(刺身用) …… 1ばい分
 - 大根 …… 200g
 - 明太子 …… 1腹
 - 塩 …… 少々
 - A { サラダ油 …… 大さじ1
 - しょうゆ、みりん …… 各小さじ1/2
 - 細ねぎ(小口切り) …… 適量
 - 卵黄 …… 1個分

《つくり方》

- ① 大根はマッチ棒くらいの太さの細切りにし、塩でもんでしばらくおき、水気をしっかり絞る。いかは細切りにする。
- ② 明太子は薄皮を除いてほぐし、Aとともにボウルに入れて混ぜ合わせる。
- ③ ②に①を加えて和え、器に盛る。細ねぎと卵黄を乗せる。

出口SS(給油所)の閉店について(お知らせ)

当組合の出口SSにつきましては、地下貯蔵タンクが新設から40年が経過し消防上営業が出来なくなります。そのため令和5年3月31日を持ちまして閉店させていただきます。運びとなりました。

組合員、近隣住民の皆さまには永年ご利用いただき誠にありがとうございました。今後は近隣の高原SSと堤SSが配達業務などを引き継いでまいりますのでご理解をお願い申し上げます。

また、3月1日～3月31日の期間、ご来店されたみなさまへ永年のご利用への感謝を込めて粗品を贈呈させていただきます。



JA各SSで
PayPay、
au PAYでの
支払いが
できます。

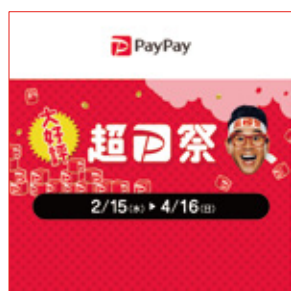

【PayPay～超PayPay祭】
1. PayPayジャンボ
期間：2月15日(水)～4月16日(日)
2. PayPayクーポン
期間：3月1日(水)～3月31日(金)

【au PAY～ためきの大抽選会 春】
1. ためきの大抽選会 春
期間：2月22日(水)～3月22日(水)

2月の行事予定 (2月10日～3月9日)

月	日	曜日	時間	行 事
2	13	月	9:15	子牛セリ市～15日迄
	15	水	8:30	農業用廃ビニール(野尻)～12:00迄
	17	金	8:00	BB肥料・消石灰フェア[本所・高原・野尻・須木]～18日(午前中)
	21	火		JA宮崎経済連系統和牛枝肉共励会
	22	水	8:30	農業用廃プラ・廃ビニール(高原)～12:00迄
	27	月	9:30	成牛セリ市(妊娠牛)
3	4	土	9:00	宮農とくらしの展示会～5日迄
	8	水	8:30	農業用廃ポリ(小林・野尻・須木)～12:00迄 農業用廃プラ・廃ビニール(高原)～12:00迄
	9	木	9:30	成牛セリ市(妊娠牛・乳子牛・和牛ET)

2月の訪問日配布文書

訪問日の主な配布文書は次のとおりです。
お申し込み忘れ等のないようお願いします。

【申込書関係】

- ◆令和5年3～4月飼料申込書(畜産農家のみ)
- ◆一般ふすま(20kg)フェア申込書(畜産農家のみ)

【お知らせ・チラシ等】

- ◆五月人形・鯉のぼりチラシ
- ◆ゴウハラ展示会チラシ
- ◆きもの振袖・はかま展示会チラシ(アンヘル)
- ◆令和5年度 稲作こよみ
- ◆移動金融購買店舗車ふれあい号運行予定表

【東支所・須木支所 高原支所(出口・後川内管内)のみ】