

ふじ



令和4年度

特集

JA都城組織機構図

写真：農事組合法人 きとかな田
なかむら あきら
代表理事組合長 中村 彰さん(沖水)

MARCH 2022
No.561

3

令和4年度 JA都城組織機構図

令和4年度の定期人事異動により、新体制となりました。
今後よろしくお願いたします。(2月14日発令)

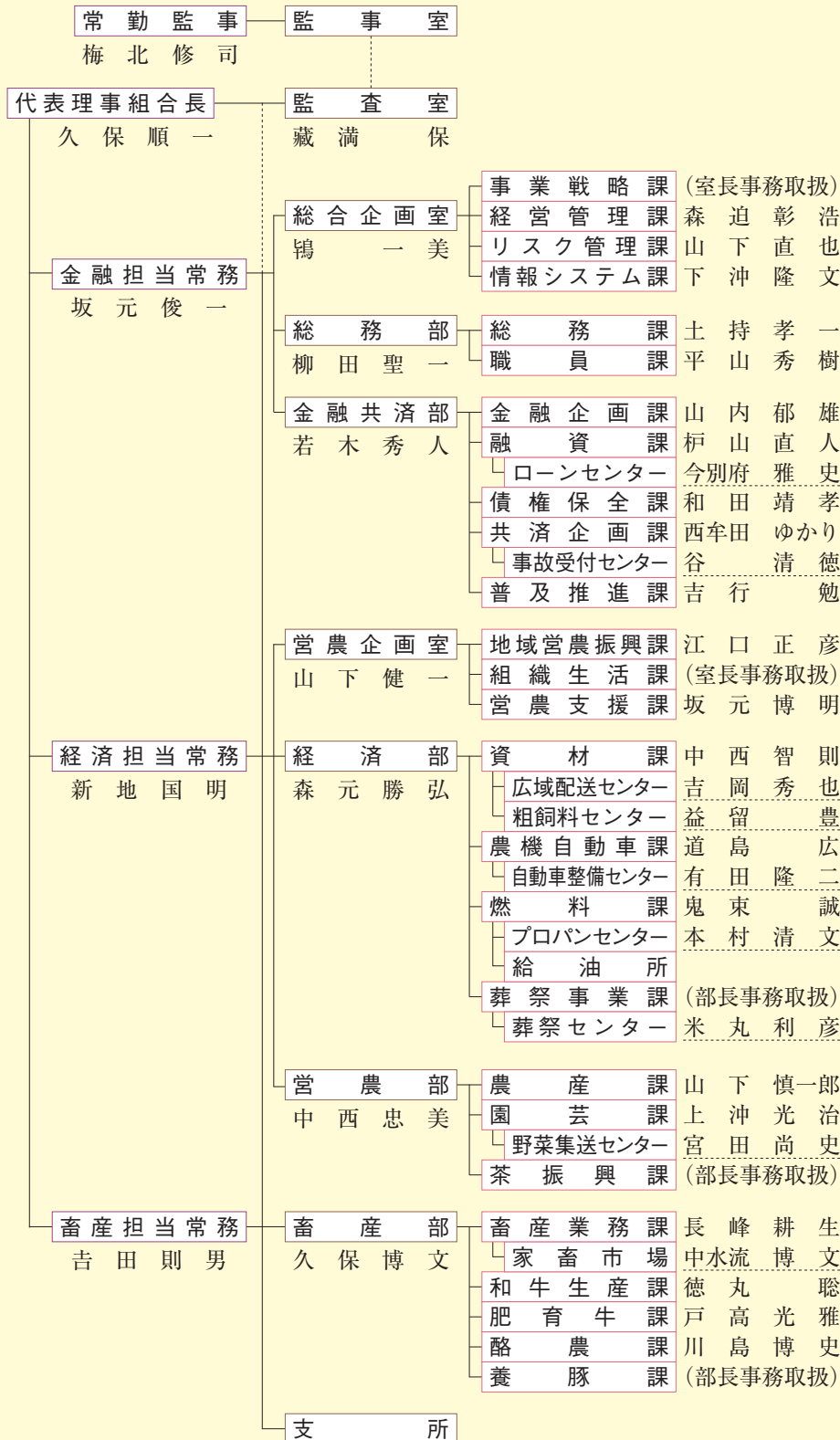

支所・支店

中央支所	黒木雅史
祝吉支店	櫻一幸
金融共済課	井上由佳理
冲水支店	(支所長事務取扱)
金融共済課	牛谷仁志
営農経済課	内村真澄
グリーンセンター	西山健太郎

南部支所	上之園健二
姫城支店	(支所長事務取扱)
金融共済課	原口文生
梅北支店	原裕次郎
金融共済課	山下絵里子
安久支店	西山直文
金融共済課	西川博子
営農経済課	南和幸

東部支所	川原芳郎
山之口支店	中尾啓昭
金融共済課	福満由美子
高城支店	(支所長事務取扱)
金融共済課	川島加奈子
有水出張所	松原清司
営農経済課	堀江伸明

西部支所	市場修一
五十市支店	迫間健一
金融共済課	齊藤誠
庄内支店	(支所長事務取扱)
金融共済課	下松瀬壮平
西岳支店	平野健一郎
金融共済課	鎌田美津代
営農経済課	横山憲明

北部支所	鎌田孝司
志和池支店	下田克久
金融共済課	野口勇心
山田支店	(支所長事務取扱)
金融共済課	吉原祐子
営農経済課	谷口彰久

三股支所	堂村旭
金融共済課	瀬戸山英子
営農経済課	徳永俊一

高崎支所	鎌田恭平
金融共済課	梅ヶ谷一美
営農経済課	杉田修一

※.....は責任者

金融渉外目標必達 決起大会



2月21日、令和4年度金融渉外目標必達決起大会を開催しました。担当者や関係者35人が出席。組合員や地域住民に対し、積極的な信用事業のPRを行い、JAのイメージアップと事業利用拡大に向けて取り組んでいくことを確認しました。

大会では、今年度の推進方策や目標を確認しました。

山之口支店の長谷川隆也職員が金融渉外担当職員を代表し「事業基盤を維持・拡大するためには、個人貯金を増強することが喫緊の課題である。金融渉外担当者一同は、状況を再確認し、組合員や地域住民との対話を深め、取引の深耕と新規開拓を図り、年間目標を完全達成する」と力強く宣言。その後、出席者全員でガンバロー三唱を行いました。目標必達に向けて意識統一を図りました。

外国人技能実習生修了式

2月16日、インドネシアから受け入れている外国人技能実習生4期生13人の終了式を開きました。

式には、実習生や5つの農業法人の関係者を含め、28人が出席。

会中には実習生一人ひとりが、実習期間中である3年間の思い出や感謝の思いなどを綴った作文を、流暢な日本語で発表しました。

外国人技能実習生受入生産者連絡会の中原会長は「3年前に日本に来た皆さんが無事、新型コロナウイルスに感染することもなく、健康で修了式を迎えることができ、嬉しく思う。3年間で学んだことを帰国後も活かし、是非とも日本とインドネシアの架け橋となれるよう頑張ってもらいたい。皆さんがこれからも健康で幸せな生活を送れることを心から願っています」と挨拶し、感謝状と記念品と奨励金を贈呈しました。

今回、実習を修了した技能実習生の内、4人は帰国、残りの9人のうち8人は3号生として、残りの1人は特定技能実習生として実習期間を延長し、引き続き、農業技術や知識の習得に励みます。帰国する実習生には、母国の農業発展に貢献することが期待されます。



令和4年度 LA目標必達決起大会

2月25日、本所でライフアドバイザー（LA）の目標必達決起大会を開きました。支所長・支店長ら64人が出席。

LAは目標を新たに、JAと組合員、地域住民をつなぐパイプ役として、お客様一人一人に寄り添った総合保障の提案を行い、信頼と期待に応える渉外活動に取り組むことを確認しました。

決起大会では、今年度

の普及目標、活動内容、新型コロナウイルス感染症予防対策にかかる留意事項等の確認を行いました。また、今年度の新スローガンである「ひとつひとつに感謝」を確認し、LA代表の山之口支店、川島LAから「組合員及び地域住民の生活総合保障拡充を図り、目標を完全達成するためにLAが一丸となり役員と協力して、強力なる普及推進を展開する」と力強い決意表明が行われました。その後、目標の早期達成に向けて五十市支店、水元LAのガンバロー三唱で一丸となりました。



3月

郡市和牛共進会

開催日：令和4年3月4日

出場頭数：25頭



チャンピオン

黒肱 昭治さん

[高城支部管内]

名号：「ひめゆり」号

日齢：266日、体重：296kg

血統：父「耕富士」、母の父「勝平正」、
母の祖父「安平」

チャンピオンコメント

またチャンピオンを獲ることができて嬉しい。雌牛らしい輪郭の鮮明さが出て、そこを評価してもらえて良かった。今後も指導員の力を借りながら良い牛を育てていきたい。

チャンピオンに輝いた「ひめゆり」号と黒肱さん㊦と二見さん㊦

その他の優等牛生産者は次のとおり。

敬称略、() は支部名、父の血統名、母の父の血統名、母の祖父の血統名。

▷ 2席 = 亀田 寛 (中央、耕富士、安福久、勝忠平)

▷ 3席 = 増元辰典 (志和池、福晴茂、富久竜、勝平正)

▷ 4席 = 中村宗春 (三股、満天白清、美国桜、勝忠平)

▷ 5席 = 亀川 誠 (南、桃白鵬、福之国、上福)

2月

せり市成績

乳子牛

(2月7日)

種別	項目	売却平均価格(円)	平均体重(kg)	平均日齢(日)	売却頭数(頭)
ホルス	オス	104,121	108	69	32
	メス	24,200	103	94	3
F1	オス	223,059	108	70	105
	メス	170,660	100	71	82
体外ET	オス	446,600	149	119	4
	メス	—	—	—	—
体内ET	オス	478,280	125	128	5
	メス	410,116	124	135	6

肉牛枝肉

(東京・大阪・2市場平均)

格付	A5(5-2)	A4(4-2)	A3(3-2)
キロ単価(円)	2,353	2,078	1,907
前月比(円)	-59	-78	-91

和牛子牛

(2月12日~14日)

種別	項目	売却平均価格(円)	キロ当たり単価(円)	平均体重(kg)	平均日齢(日)	売却頭数(頭)
メス	ス	628,051	2,330	274	284	458
	去勢	773,794	2,556	302	283	563
平均・計		708,417	2,455	289	284	1,021

※最高価格…1,317,800円(メス)

3月のせり日

	乳子牛	和牛子牛
開催日	7日	14日~16日

※詳しい日程や、過去のせり市成績は、下記URLでご覧になれます。

<https://miyakonojyo.ja-miyazaki.jp/seri/nittei/>





わんぱく天使

祝吉支店管内

賢治さん、真由美さんの長男

いわ きり そう た
岩切 颯汰くん(2歳)

恥ずかしがり屋な一面がありながら、積極的な一面もある颯汰君。行動の1つ1つが可愛いですが特に嬉しい時に見せる表現力豊かな所は一段と可愛いそうです。最近はおままごとハマっています。

将来は優しく、周りの人を明るく、笑顔にできるような人になってほしいそうです。

いつも周りの人を笑顔にさせる颯汰君は岩切家にいなくてはならない天使です。これからすくすく成長し、周りを明るくできる人になってね！



庄内支店管内

いけだ なおのり
池田 尚徳さん宅

ニモ (ラブラドルレトリバー・オス・8歳)

GT (ラブラドルレトリバー・メス・8歳)

おとなしく、人と接することが大好きで子どもたちから何をされても怒らないやさしい性格の2匹。以前、盲導犬の訓練を受けており、とても賢く、初対面の人などにあっても吠えず、家族を癒してくれる池田家になくてはならない存在です。これからも家族みんなを癒せる優しい2匹でいてね！



あっちこっち みやこんじょ



高城支店に大井手正信さんが綺麗な紫色の花が咲いたブーゲンビリアを持ってきてくださいました。ブーゲンビリアといえば宮崎県の空港の名前にも含まれている花で来店者からも好評でした。



高城支店に池田一登さんがまるまる大きく育ったダイコンを持ってきてくださいました。重さはなんと7.5kgもありました！



五十市支店に梅北一郎さんがとても大きく育ったダイコンを持ってきてくださいました。重さは驚異的な13kgもありました！

クミアイ家庭薬ご愛用者の皆様へ

クミアイ家庭薬業務移管について

平素はクミアイ家庭薬をご愛顧・ご利用いただき、厚くお礼申し上げます。

さて、令和4年4月1日からクミアイ家庭薬事業を「(株)ビブレアール宮崎」より「協同薬品工業(株)」へ業務移管することとなりました。

「協同薬品工業(株)」はクミアイ家庭薬の製造・販売を通じてJAグループの一員として、組合員の皆様の健康管理活動の充実に貢献する目的のもと事業運営を行っている会社です。

なお、「協同薬品工業(株)」へ移管されましても、皆様のお宅への訪問巡回はこれまでどおり継続させていただきます。

今後とも、皆様方にはこれまでと変わらぬご愛顧を賜りますようよろしくお願い申し上げます。

業務移管先

協同薬品工業株式会社

[本社]

〒993-8611 山形県長井市本町二丁目10-6

TEL 0238-84-1181 FAX 0238-84-1189

※3月末までに宮崎営業所を開所予定

業務移管元

株式会社ビブレアール宮崎

[本社]

〒880-0841

宮崎市吉村町井出ノ中甲803番地

TEL 0985-65-3316 FAX 0985-65-3328

配置員の欠員に伴い、一部地域の皆様には大変ご迷惑をおかけしております。

配置薬に関するお問い合わせは、

(株)ビブレアール宮崎 家庭薬課 電話番号：0985-65-3316

までお願いいたします。



はじめましょう！『家の光』5月号別冊付録で！

10分家活



10分で
筋トレダンス



10分で
Gym Gym 体操



10分で
手品



10分で
料理

家事や子育て、介護の合間に！
10分で“自宅で”家活

人生は10分の積み重ね。『家の光』2022年5月号別冊付録

「すきま時間で暮らしを豊かに！ 10分あればできることカタログ」

では、短時間でできるさまざまなことを提案します☆

「Gym Gym 体操」 by ルー大南 「筋トレダンス」 by 竹田まりな

「体幹ウォーキング」 by 木嶋亮志 「子どもも喜ぶおやつ」 by 長岡尚子

「ご飯をおかずと手間の貯金」 by 本谷麻洋子

その他にも「簡単切り紙」「ハンドセラピー」「手品」「音楽」「音読術」など、充実したラインナップをお届けします。

大量硬貨入金手数料の新設と 円貨両替手数料(金種指定の払戻を含む)の 改定のお知らせ

平素は、JA都城をご利用いただき誠にありがとうございます。
このたび当JAでは、令和4年4月1日(金)より、「大量硬貨入金
手数料」の新設及び、「円貨両替手数料(金種指定の払戻を含む)」
を一部改定することとしましたので、お知らせいたします。

今後ともお客様にご満足いただけるよう、より一層のサービ
ス・利便性の向上に努めて参りますので、ご理解を賜
りますようお願い申し上げます。

詳しくは、各店舗の金融窓口までお尋ねください。

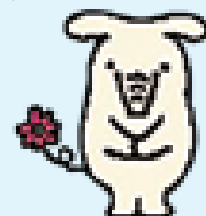

4月の行事予定

- 6日(水) フスマ即売会
- 7日(木) 郡市和牛共進会
- 8日(金) 乳牛せり市
- 10日(日) 南九州共進会
- 15日(金) 子牛せり市
(~17日)
- 20日(水) 成牛市
- 21日(木) フスマ即売会
- 25日(月) 理事会
- 26日(火) 第47回総代会
- 29日(金) 昭和の日
- 30日(土) 成牛市

理事会報告 (2月25日開催)

〈提案事項〉

- 議案第1号 職制規程の一部改正について
- 議案第2号 令和4年度固定資産取得処分計画につ
いて
- 議案第3号 退任退職に伴う役員増資の払い戻し
について
- 議案第4号 スーパーJ 資金の借入・貸出について
- 議案第5号 農業制度資金の貸出及び農協理事と組
合間の利益相反取引の承認について
- 議案第6号 令和4年度支所・支店別農事振興会役
員研修会の開催について
- 議案第7号 第14次営農振興計画書について
- 議案第8号 令和2年産特別栽培米精算について

以上、8議案が提案され、全議案が承認されました。

〈報告事項〉

- 1. 令和3年度下期常勤監事監査報告について
- 2. 令和3年度下期内部監査報告について
- 3. 令和3年度内部監査年間業務活動報告について
- 4. 内部監査の品質評価結果について
- 5. 令和3年度コンプライアンス取り組みの検証に
ついて
- 6. 苦情トラブルの発生状況について(第4四半期)
- 7. 事務ミスの発生状況について(第4四半期)
- 8. 組合員組織等受託会計要領の改正について
- 9. 組織犯罪等の防止にかかる対応状況について
(第4四半期)

出席 理事 19人 監事 7人

- 10. 令和4年1月債権償却について
- 11. 総代会及び総代協議会の開催について
- 12. 令和4年1月末組合員状況について
- 13. 令和3年度施設防犯点検不備の状況について
- 14. 令和3年度固定資産取得処分状況について
- 15. 令和4年1月末外部出資状況について
- 16. 令和4年3月行事予定について
- 17. 令和4年度職員採用試験実施にかかる採用状況
について
- 18. 利益相反取引後の報告について
- 19. 令和4年1月末貸出金実績について
- 20. 令和4年度「満開キャンペーン」
(特別金利定期貯金)の発売について
- 21. 信用業務取扱手数料徴収要領の一部改正
- 22. 令和3年度1月末県下統一定期貯金
「ツクツクキャンペーン」の実績について
- 23. 令和3年1月末余裕金運用について
- 24. CS・現場営業力強化プログラム
「CS改善ミーティング」の報告について
- 25. 令和3年度共済ポイント実績について
- 26. 令和3年度クッキングスタジオ美味の実績に
ついて
- 27. 令和3年度葬祭事業実績について
- 28. 令和3年度サンAジュース実績について
- 29. 野菜の販売状況について
- 30. 畜産情勢について

カボチャ 強健で育てやすい

図1 苗作り



図2 畑の準備



図3 保温



図4 整枝

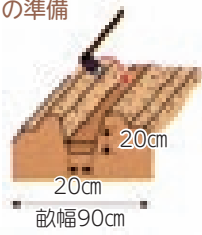

図5 人工受粉

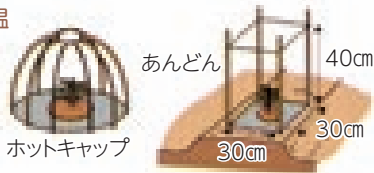

図6 収穫



わくわく 家庭菜園

生育適温は17～20度でウリ科野菜の中では比較的低温に強く、強健で病害虫も比較的少ない野菜です。ビタミン類、カリウム、カルシウムなどを豊富に含み、特に免疫力を高めるβ-カロテン含量は野菜の中ではトップクラスです。

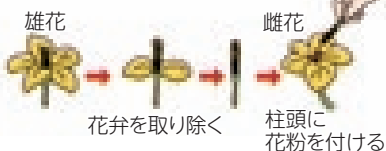
〔品種〕西洋カボチャでは「みやこ」(サカタのタネ)、「えびず」(タキイ種苗)、「九重栗」(カネコ種苗)など、ミニカボチャでは「坊ちゃん」(ヴィルモランみかど)など。表皮が白く貯蔵性のある「雪化粧」(サカタのタネ)などもあります。

〔苗作り〕種は一般地では3、4月に12cmポットに3粒まき、本葉1枚の頃生育の良いものを残して間引いて1本にし、本葉4、5枚まで育てます(図1)。

〔畑の準備〕植え付け2週間前に1平方m当たり苦土石灰100gを全面にまいて耕します。次に、畝幅(ベッド幅)90cmで、中央に深さ20cm程度の溝を掘ります。この溝1m当たり化成肥料(NPK各成分10%)100gと堆肥2、3kgとを施し、溝を埋め戻して高畝を作ります(図2)。

〔植え付け〕遅霜の心配のない4、5月が植え付け適期で、株間90cm程度に植え穴を掘り、穴に十分水を注いで植え付けます。遅霜の恐れのあるときは、ポリフィルムでトンネル、ホットキャップやあんどんを作り、保温します(図3)。

〔整枝・交配〕本葉5枚くらいで摘心し、生育の良い子づるを3本伸ばし、他の子づるはかき取ります(子づる3本仕立て)。伸びた子づるは重ならないように配置します(図4)。着果節位は10節前後を目標にし、雄花開花日の早朝に花粉を雌花の柱頭になすり付け、受粉(人工受粉)させます(図5)。

〔追肥・敷きわら〕追肥は果実がこぶし大の頃、化成肥料を1株当たり30g程度、株元から離してばらまきます。茎葉と果実への泥はね防止のため、敷きわらや不織布など透水性の資材を敷きます。

〔収穫〕開花後45～50日たって果実に爪が立たないくらい堅くなった頃が収穫適期です。収穫後7～10日、風通しの良い場所に置いておくと甘味が増します(図6)。

キリトリ線

郵便はがき

所定の切手をはってください。
又は
JAの窓口へ

8 8 5 - 0 0 1 2

JA 都城総務課
「プレゼント」係
行き

都城市上川東三丁目
四〇一

住所	(〒 -)
氏名	男・女 (才)
TEL	

ク	ロ	ス	ワ	ー	ド
パ	ズ	ル	頭の体操		

二重マスの文字をA→Eの順に並べてできる言葉は何でしょうか？

ヒント 3月下旬～4月上旬にかけて咲くきれいな花は？

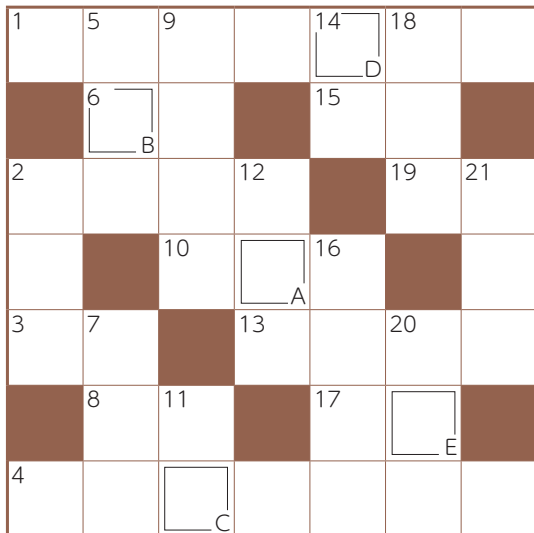

タテのカギ

- ナットやボルトを締めます
- そこが彼の彼たる——だ
- 自動車の、地面に触れる部分
- 調味料控えめで作りました
- 花見のときに広げることも
- を求めて猫カフェに行った
- カイコの餌になる植物
- 結婚が決まり、——の顔合わせを行った
- お酒を飲んでいない状態
- 元素記号はU。原子力発電所の燃料にも使われます
- ここ20年ほどで携帯する人が増えました

ヨコのカギ

- 新1年生を迎える行事です
- 「ローマの休日」や「プリティ・ウーマン」は——映画の名作です
- 名古屋市の南側に位置する——半島
- 「銀河鉄道の夜」や「注文の多い料理店」の作者
- 大がL、中がMなら、小は
- 黒い石と白い石で戦います
- 日本庭園に敷かれていることも
- 4月29日は——の日。国民の祝日です
- 稲や麦の茎を干したものの
- 表の反対側
- 画家がキャンバスに走らせます

2月号の
クイズの答え

ネンドマツ

イラストコーナー



おやかたさん(高崎)

お便り大募集

応募期限
2022年
4月11日(月)
消印有効

お便り(アンケート・イラスト・クイズの答え)をお送りいただいた方の中から、抽選で2名様にプレゼントをご用意しています。たくさんのお便りをお持ちしております。

広報誌「まど」では、皆さんのお便りをお待ちしています。身の回りで起こった楽しいエピソード、我が子自慢、イラスト、便利な情報など、何でも結構です。下のハガキか、お手持ちのハガキ、または

Eメールで、住所、氏名、電話番号を記入の上お送り下さい。Eメールアドレスは、
ja-mado@miyakonojyo.ja-miyazaki.jp です。

1月号当選者

ちーちゃんさん(祝吉)・プーさんさん(宮崎市)

3月号 読者アンケート	
都城でおすす めの観光、写真 スポットを教え てください。	
クロスワードパズル の答え	
お便り (身近な話題、 意見など)	
※匿名希望の方はペンネームを() ご記入いただいた個人情報()はプレゼント送付に利用します。	



みなみ
美菜味の
レッスン
スタジオ

南部支所の直売所に隣接する
“おひさまの台所クッキング
スタジオ美菜味”(みなみ)では、
毎月多彩なテーマで
料理教室を開催しております。

4月のスケジュールは、
右記の通りになっています。
ぜひ、ご参加ください。



問い合わせ先／組織生活課 38-6698
(担当:加々美)

◎春のスイーツ講座 タルトはお持ち帰り♪ 軽食付き

イチゴのチョコレートタルト

4月8日(金)・9日(土)・13日(水) 10:00~13:00

●参加費各2,500円 ●定員各12名

締切
3/24

◎春の行楽弁当

お弁当は、お持ち帰り

4月16日(土) 10:00~13:00

●参加費2,000円 ●定員12名

締切
4/1

◎春の旬な食材で

萌え断サンドウィッチとカフェ風ランチ

4月23日(土)・27日(水) 10:00~13:00

●参加費各2,300円 ●定員各12名

締切
4/9

◎お母さんありがとう! 母の日親子クッキング

親子で作るフルーツケーキ ケーキはお持ち帰り♪ 軽食付き

※年長さん~小学3年生まで対象

5月7日(土)・8日(日) 10:00~13:00

●参加費親子で各2,500円(※1人追加(子供)500円) ●定員各5組

締切
4/22

※お申し込みにあたって注意事項・新型コロナウイルス感染予防のため止むを得ず教室を中止する場合がございます。お申し込みの際は電話番号など記載漏れのないようにご注意ください。宜しくお願いいたします。

私 のおすすめはまるはちふくれ菓子店のふくれ菓子です。プレーン、チョコレート味が特におすすめです。ゆきのばあばさん(沖水)

シ ヨパンのショートケーキがおおすすめです。
おやかたさん(高崎)

三 股町にあるケーキ屋さんのルポール。そこにあるタルトが絶品です。
ちーちゃん(祝吉)

昭 栄堂の3層の生地があり、味だけではなく、食感も楽しむことのできる、石畳シヨコラがおおすすめです。マーマレードさん(高崎)

シ ヤトレーゼには手ごろな価格でチョコレート菓子など色々詰合せで売ってますのでそれを購入し、友人、家族それぞれ好きなものを食べれるようにしています。
ぶた子さん(沖水)

◎読者アンケート

「都城管内でおすすめのスイーツ店と商品を教えてください」でした。

読者のまど

※このコーナーでは皆様からお寄せいただいたお便りをほんの一部ご紹介いたします。

編集後記
新型コロナウイルスの蔓延がなかなか収まりませんね。今年の農業まつりも中止せざるを得ないということで3年連続の中止です。私自身、入組してからというもの、まだ1度も農業まつりに参加できていないため、手洗い、うがいを徹底して行い、来年こそは農業まつりが開催されればと願うばかりです。
(森)

毎月、たくさんのお便りをありがとうございます。今回はスイーツ店と商品と教えてくださいということになりました。シヨコラ、タルト、詰合せ、ケーキなど、それぞれで好みが分かれており、今回、教えていただいたお店に足を運び、様々なスイーツを食べさせていただけようと思います。
(森)

家 族に聞きました。アトリエにこそさんのガトーシヨコラがおおすすめです。木こりさん(えびの市)

都 原町にある紙ひこうきの四万石が好きです。
花原さん(庄内)



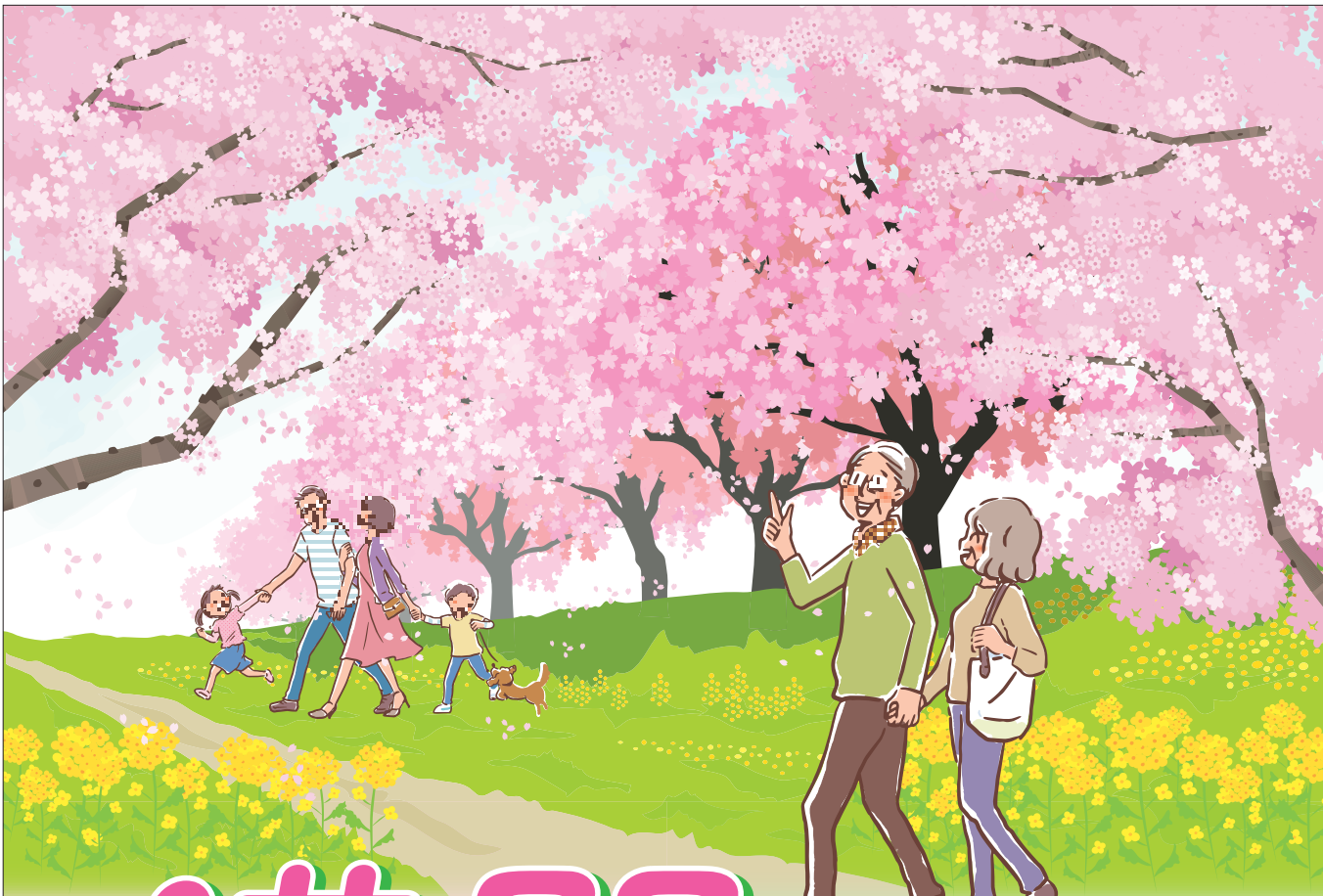

満開

キャンペーン期間

令和4年 3/1(火) ▶ 令和4年 5/31(火)

キャンペーン

退職金コース

退職金のお受取から1年以内の個人のお客様

※窓口にて「退職所得の源泉徴収票」「退職金振込通帳」など退職金の受取時期や金額が確認できる書類をご提示いただけます。

応援金利 年 **0.1%** (税引後 年 0.079%)

- ◇ 表示金利の適用は初回満期日までとし、自動継続以降は継続日における店頭金利が適用されます。
- ◇ 中途解約の場合は、JA所定の解約利率を適用します。
- ◇ お利息には、復興特別所得税を付加した 20.315%の税金がかかります。

預入期間 1年
 預入金額 10万円以上、退職金の範囲内
 金利 年 0.1% (税引後 年 0.079%)
 募集総額 28億6千万円(県下合計)



大切な退職金は JAバンク営業にお任せください。

年金コース

JAで年金を受給されている方または受給予約をされる方で新たに資金をお預け入れのお客様

※年金受給予約の期間についてはJAによって異なります。お取引の窓口にお問い合わせください。

応援金利 年 **0.05%** (税引後 年 0.039%)

- ◇ 表示金利の適用は初回満期日までとし、自動継続以降は継続日における店頭金利が適用されます。
- ◇ 中途解約の場合は、JA所定の解約利率を適用します。
- ◇ お利息には、復興特別所得税を付加した 20.315%の税金がかかります。

預入期間 1年
 預入金額 10万円以上、300万円以内
 金利 年 0.05% (税引後 年 0.039%)
 募集総額 58億6千3百万円(県下合計)



大切な年金は JAバンク営業にお任せください。

●各JAの募集総額に到達次第、期間中であっても募集を締め切らせていただく場合もございますので、ご了承ください。

「JAとお取引はこれから」というお客様もお気軽にお問い合わせ・ご相談ください。

JAは農家の方はもちろん、農業をされていない方でもご利用いただけます。お気軽にご相談ください!

- | | | | |
|------------------------|------------------------|------------------------|------------------------|
| JA姫 城支店 ☎(0986)23-5112 | JA志和池支店 ☎(0986)36-0502 | JA西 岳支店 ☎(0986)33-1151 | JA有水出張所 ☎(0986)59-9616 |
| JA五十市支店 ☎(0986)23-5113 | JA梅 北支店 ☎(0986)39-2349 | JA三 股支店 ☎(0986)52-1122 | JA山 田支店 ☎(0986)64-1212 |
| JA祝 吉支店 ☎(0986)24-1755 | JA安 久支店 ☎(0986)39-0731 | JA山之口支店 ☎(0986)57-2511 | JA高 崎支所 ☎(0986)62-3111 |
| JA沖 水支店 ☎(0986)38-1288 | JA庄 内支店 ☎(0986)37-0550 | JA高 城支店 ☎(0986)58-2611 | |

JAバンク都城
 詳しくは [JAバンク都城](#) または、お近くのJA窓口の説明書をご確認ください。

定休日のお知らせ

レストラン朝霧、直売所ATOM、直売所ATOM南部店

4月11日・5月9日